

Maître de l'ouvrage :
 Mme & M. Maria et Jean-Claude Page
 Rue des Petits Prés 1 _ 2112 Môtiers

Construction d'une maison individuelle
 Propriétaire : Mme & M. Maria et Jean-Claude Page
 2112 Môtiers _ Parcelle 478

Phase :
Projet_ Préparation DPC

Designation :
Plan de situation

Plan n° : **PP_DPC_01_250**

Echelle : 1_250 Dessin : srm

Format : A4 Date : 18.08.2017

- Légende :
- Limite de propriété - L.P. —
 - Limite de constructions —
 - Canalisations E.U. - - -
 - Canalisation E.C. / E.P. - - -
 - Surface minérale
 - Surface verte

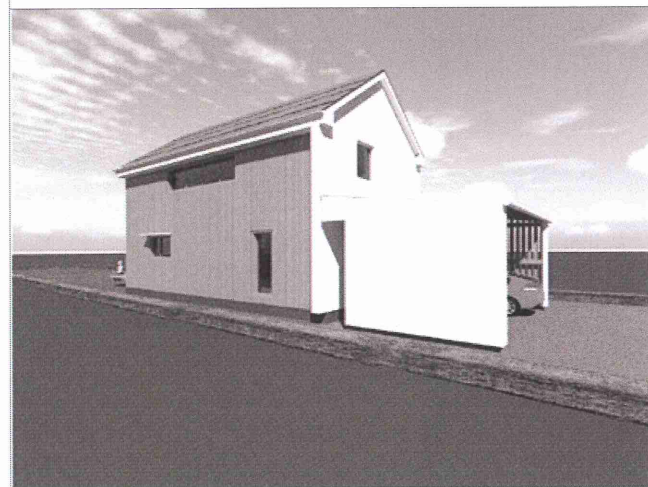

Autorités communales

Maître de l'ouvrage

Auteur des plans

m i c h a l i k
 a r c h i t e c t e s epfl / sia
 Av. Riant-Mont 14 1004 Lausanne
 tél. ++ 41 21 312 33 33 fax. ++ 41 21 312 33 34
 e-mail: s.michalik@bluewin.ch

Maître de l'ouvrage :
 Mme & M. Maria et Jean-Claude Page
 Rue des Petits Prés 1 _ 2112 Môtiers

Construction d'une maison individuelle
 Propriétaire : Mme & M. Maria et Jean-Claude Page
 2112 Môtiers _ Parcelle 478

Phase :
Projet Préparation DPC

Designation :
Plans Rez-de-chaussée + Etage

Plan n° : **PP_DPC_01_100**

Echelle : 1_100 Dessin : srm

Format : A3 Date : 18.08.2017

- Légende :
- Limite de propriété - L.P. —
 - Limite de constructions —
 - Canalisations E.U. - - -
 - Canalisation E.C. / E.P. - - -
 - Surface minérale ▒
 - Surface verte ▒



Autorités communales

Maître de l'ouvrage

Auteur des plans

michalik
 architectes epfl / sia
 Av. Riant-Mont 14 1004 Lausanne
 tél. ++ 41 21 312 33 33 fax. ++ 41 21 312 33 34
 e-mail: s.michalik@bluewin.ch

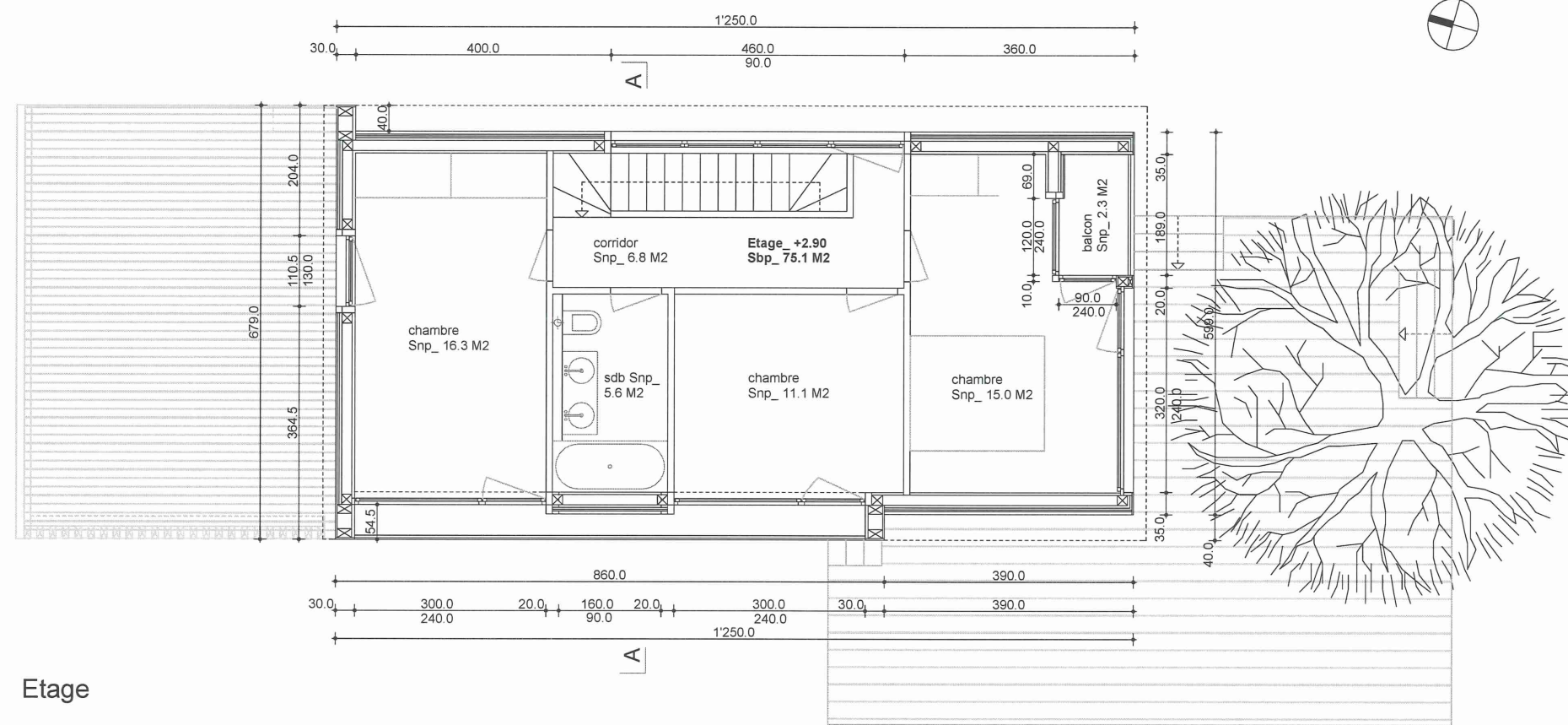

Etage

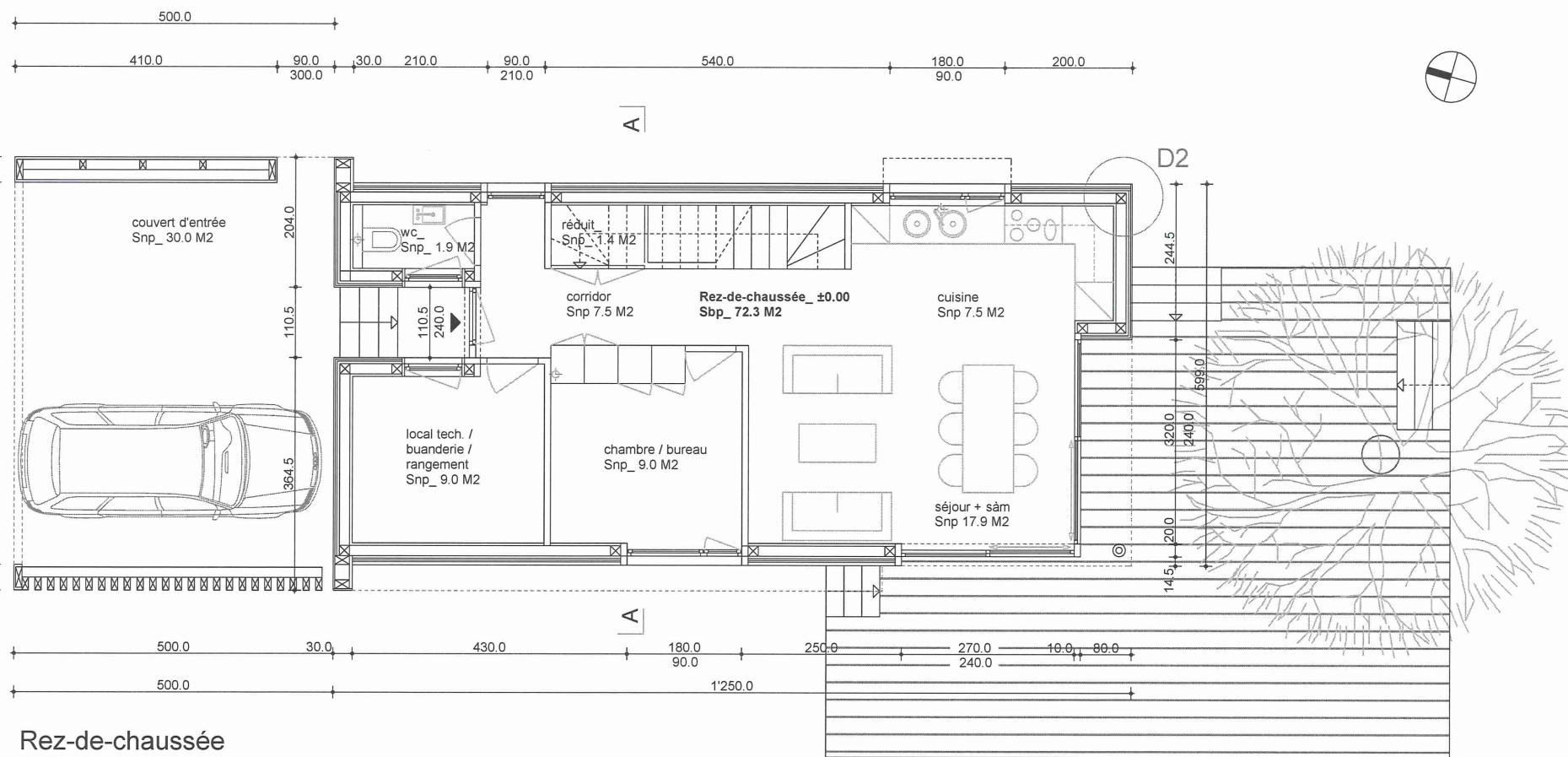

Rez-de-chaussée

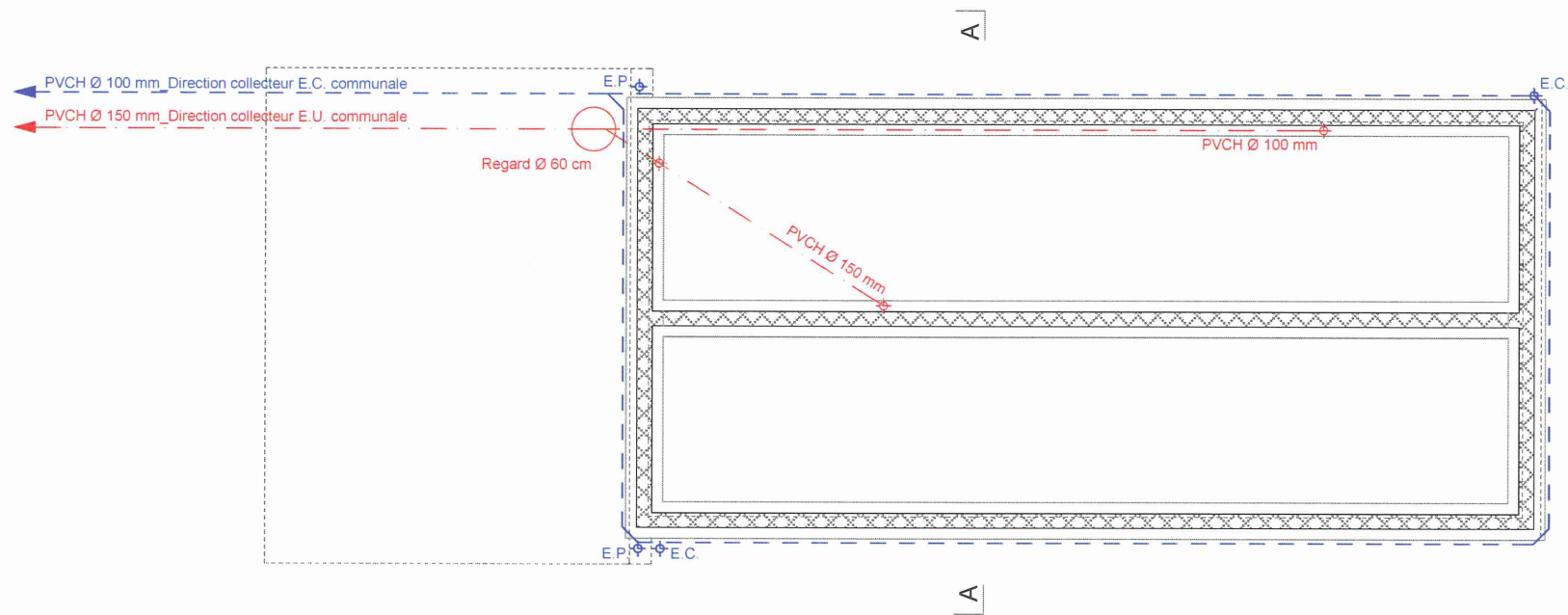

Plan des canalisations

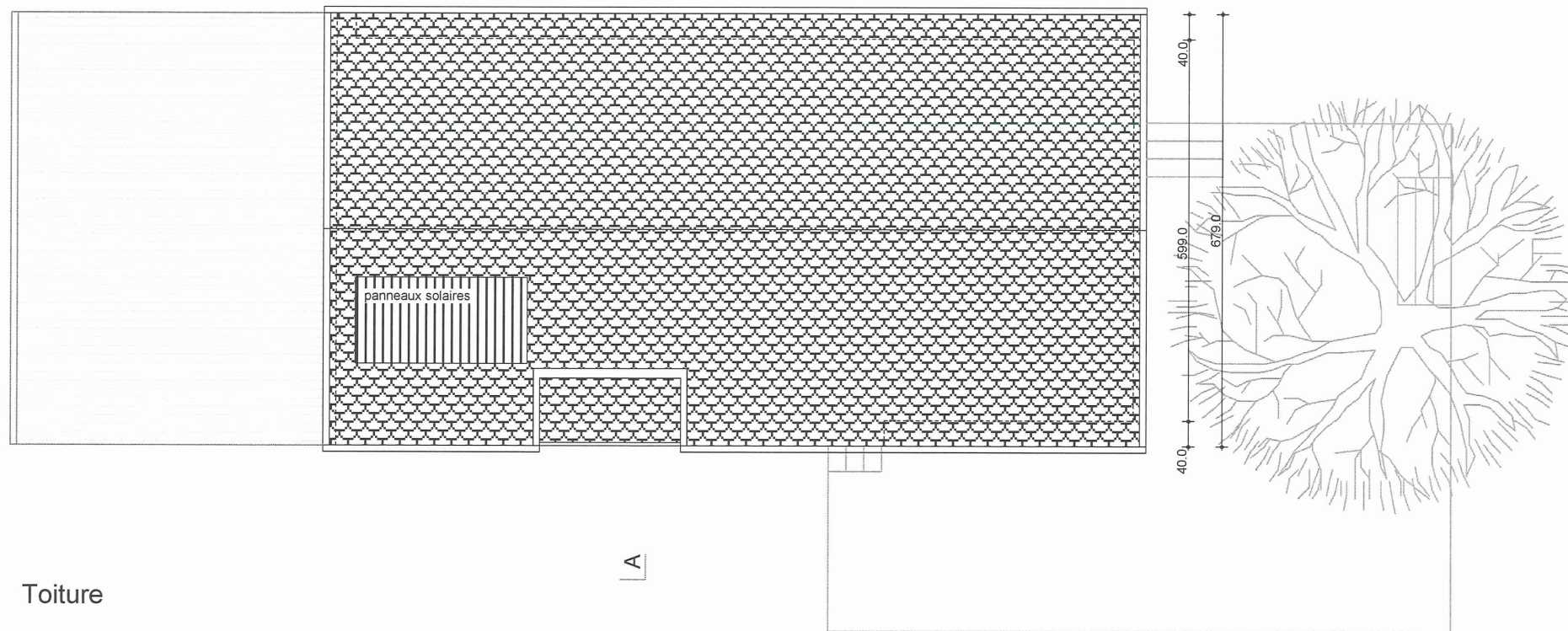
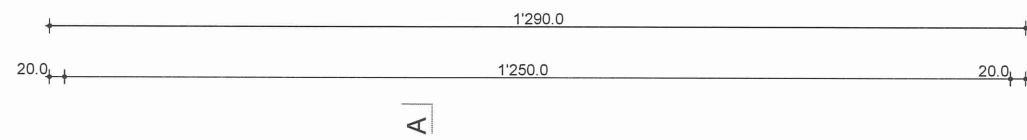

Toiture

Maître de l'ouvrage :
Mme & M. Maria et Jean-Claude Page
Rue des Petits Prés 1 _ 2112 Môtiers

Construction d'une maison individuelle
Propriétaire : Mme & M. Maria et Jean-Claude Page
2112 Môtiers _ Parcelle 478

Phase :
Projet_ Préparation DPC

Designation :
Plans Toiture + Canalisations E.U. & E.C.

Plan n° : **PP_DPC_02_100**

Echelle : 1_100 Dessin : srm

Format : A3 Date : 18.08.2017

Légende :

Limite de propriété - L.P.	— (red line)
Limite de constructions	— (green line)
Canalisations E.U.	— (red dashed line)
Canalisation E.C. / E.P.	— (blue dashed line)
Surface minérale	••••• (dotted pattern)
Surface verte	■ (green hatched pattern)

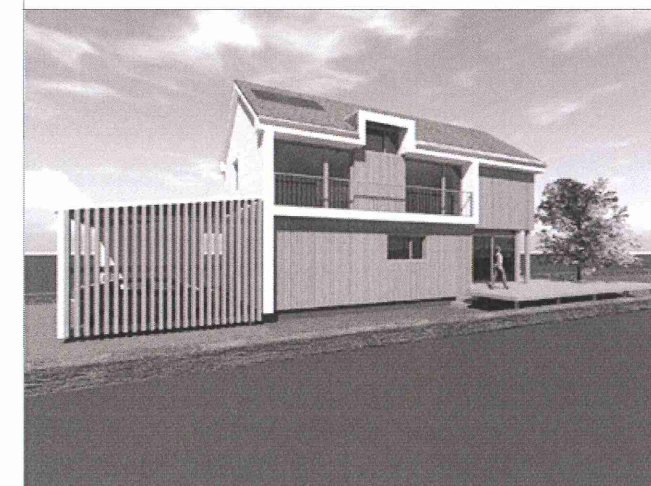

Autorités communales

Maître de l'ouvrage

Auteur des plans

michalik
architectes epfl / sia
Av. Riant-Mont 14 1004 Lausanne
tél. ++ 41 21 312 33 33 fax. ++ 41 21 312 33 34
e-mail: s.michalik@bluewin.ch

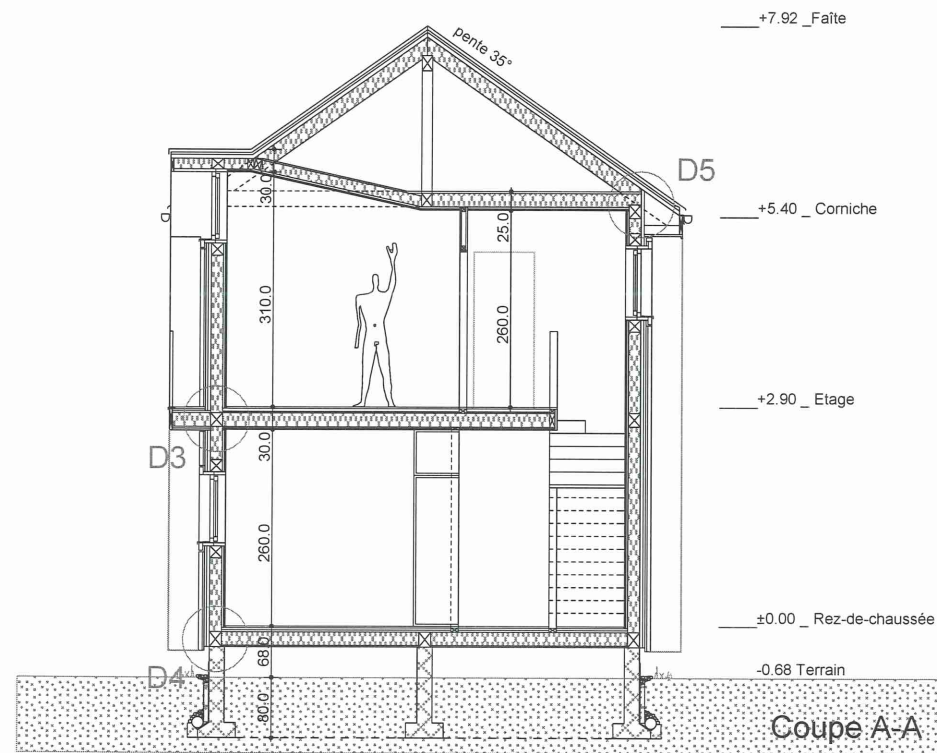

Coupe A-A

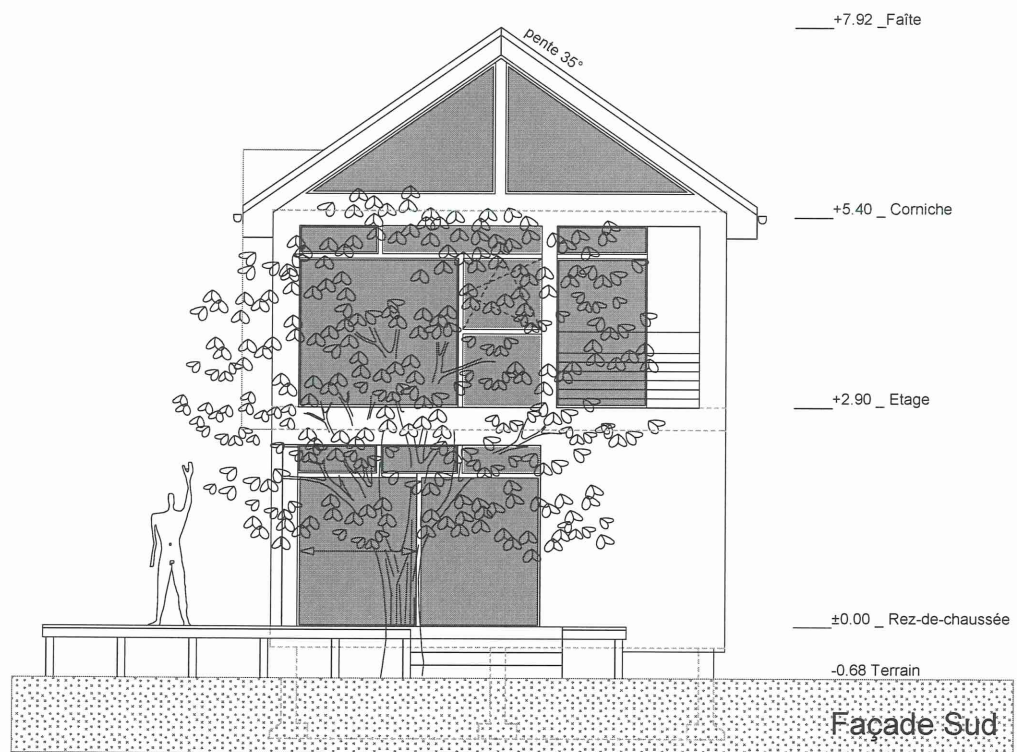

Façade Sud

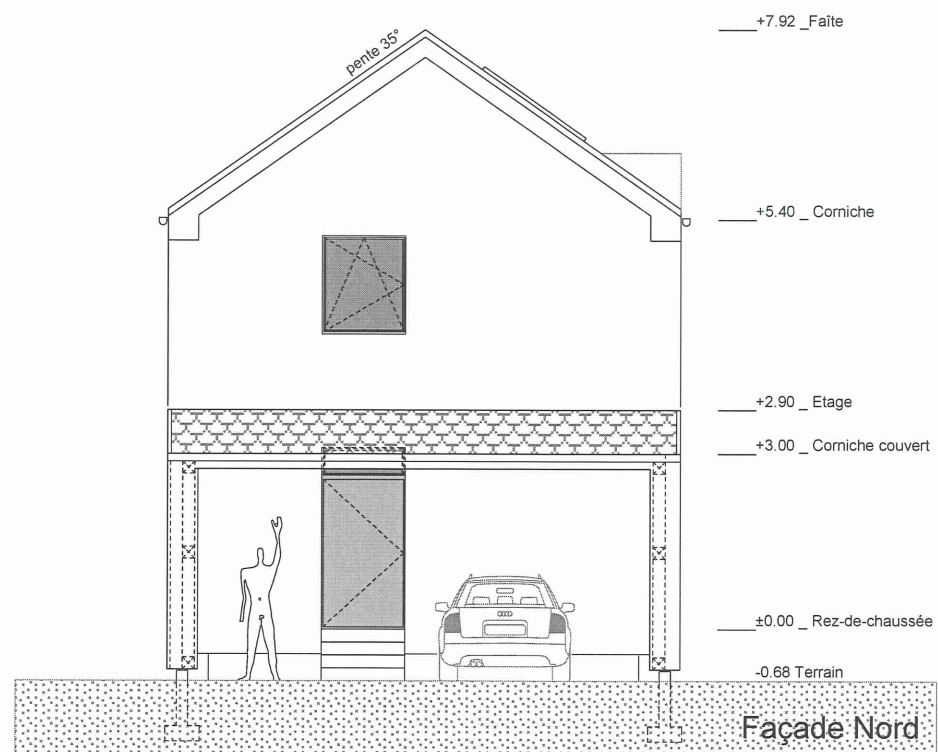

Façade Nord

Maitre de l'ouvrage :
 Mme & M. Maria et Jean-Claude Page
 Rue des Petits Prés 1 _ 2112 Môtiers

Construction d'une maison individuelle
 Propriétaire : Mme & M. Maria et Jean-Claude Page
 2112 Môtiers _ Parcelle 478

Phase :
Projet_ Préparation DPC

Designation :
Façades Nord + Sud_ Coupe A-A

Plan n° : **PP_DPC_03_100**

Echelle : 1_100 Dessin : srm

Format : A3 Date : 18.08.2017

Légende :

Limite de propriété - L.P.	— (red line)
Limite de constructions	— (green line)
Canalisations E.U.	— (red dashed line)
Canalisation E.C. / E.P.	— (blue dashed line)
Surface minérale	••••• (dotted pattern)
Surface verte	■ (green hatched pattern)



Autorités communales

Empty box for municipal authorities.

Maitre de l'ouvrage

Empty box for the client.

Auteur des plans

michalik
 architectes epfl / sia
 Av. Riant-Mont 14 1004 Lausanne
 tél. ++ 41 21 312 33 33 fax. ++ 41 21 312 33 34
 e-mail: s.michalik@bluewin.ch

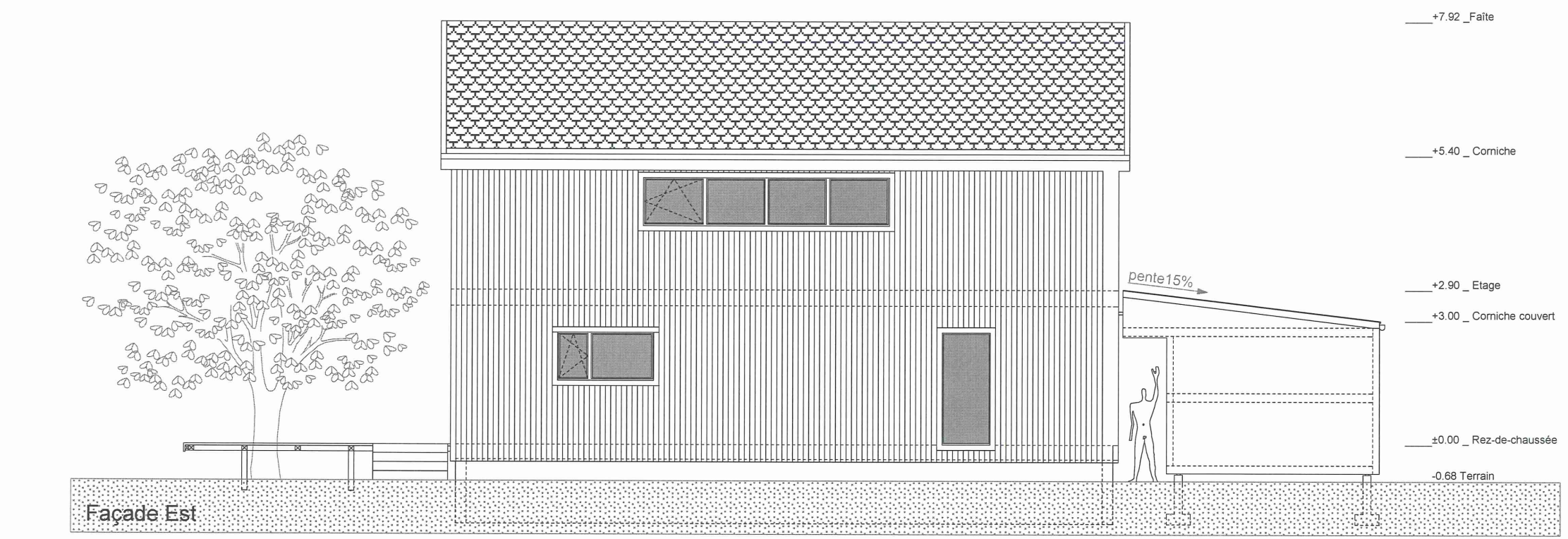
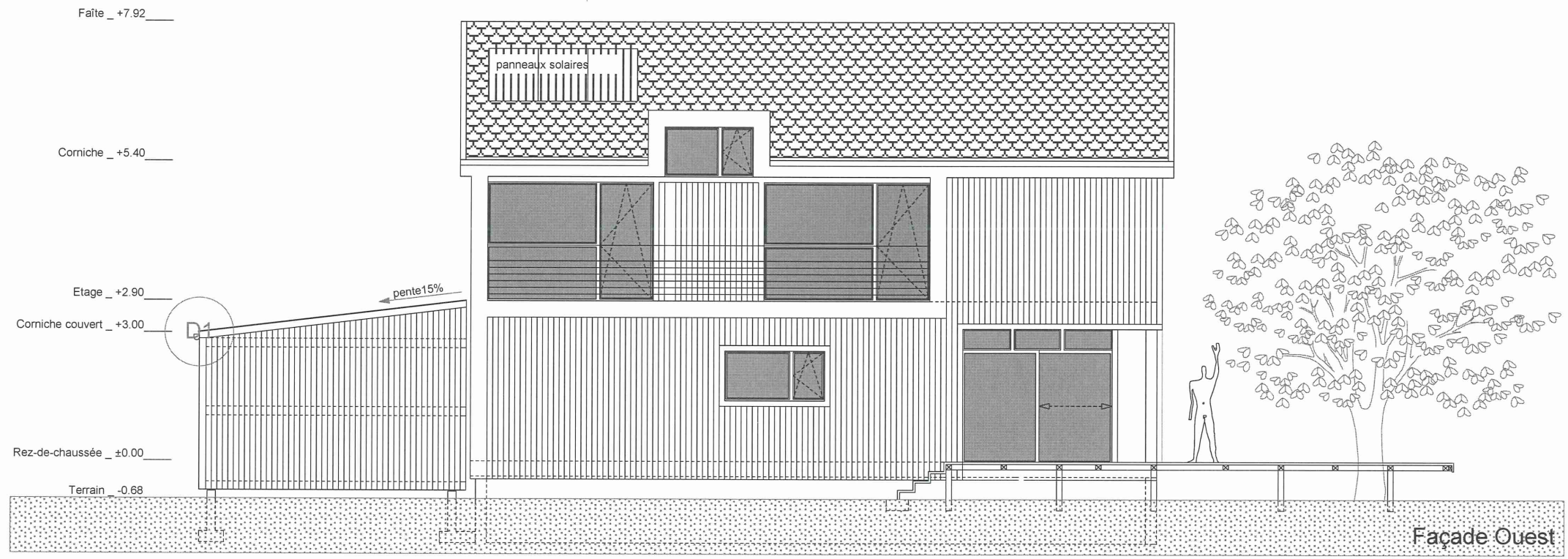

Maître de l'ouvrage :
 Mme & M. Maria et Jean-Claude Page
 Rue des Petits Prés 1 _ 2112 Môtiers

Construction d'une maison individuelle
 Propriétaire : Mme & M. Maria et Jean-Claude Page
 2112 Môtiers _ Parcelle 478

Phase :
Projet_ Préparation DPC

Designation :
Façades Ouest + Est

Plan n° : **PP_DPC_04_100**

Echelle : 1_100 Dessin : srm

Format : A3 Date : 18.08.2017

- Légende :
- Limite de propriété - L.P. —
 - Limite de constructions —
 - Canalisations E.U. - - -
 - Canalisation E.C. / E.P. - - -
 - Surface minérale •••••
 - Surface verte ■

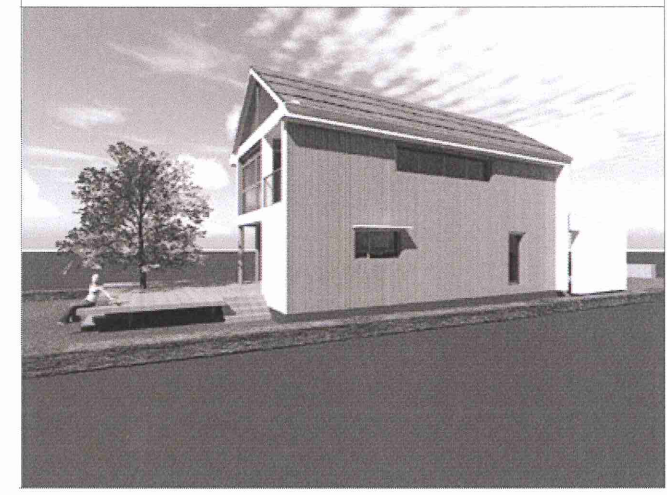

Autorités communales

Maître de l'ouvrage

Auteur des plans

michalik
 architectes epfl / sia
 Av. Riant-Mont 14 1004 Lausanne
 tél. ++ 41 21 312 33 33 fax. ++ 41 21 312 33 34
 e-mail: s.michalik@bluewin.ch